

2014
上海国际犬博会
Dog Expo 2014



爱犬生活 2014年3月13日—16日
上海世博展览馆
上海市浦东新区国展路1099号
021-63539977
www.dogexpo.com.cn

My Dog • My Family • My Life

展会概况

展会名称： 2014上海国际犬博会
日期： 2014年3月13日至16日
地点： 上海世博展览馆
展览面积： 12,000平方米

主办单位： 上海外经贸商务展览有限公司 (ITPC)

支持单位： 北京中爱联合犬业俱乐部有限公司 (CKU)
长三角犬业联盟 (YRDKU)
浙江省小动物保护协会
上海市闵行区宠物行业协会
上海市畜牧兽医学会小动物医学分会

国际支持： 世界犬业联盟 (FCI)
美国宠物食品协会

媒体特别支持： 星尚传媒有限公司 (SMG)

同期举办：

2014年星宠秀上海分站赛
2014年星宠秀全国总决赛
2014年CKU美容师资格认证考试
2014年CKU南方区全犬种国际冠军展 (CACIB)
2014年CKU上海全犬种冠军展 (CAC)
2014年CKU上海全犬种大奖赛



上届回顾

2013年3月17日第二届上海国际宠物犬博览会在上海世博展览馆圆满闭幕。历经两年发展，犬博会秉持“爱犬、爱家、爱生活”的展会主题，引领人们在现代社会中与宠物和谐共处的生活理念，同时坚持为企业和观众提供高品质的、高体验度的展会服务。从首届犬博会创办伊始，大会就聚焦办展愿景，打造中国犬业B2B、B2C、C2C & EVENTS相结合的全新体验式产业平台。

- 🐾 **12000**平方米的展览面积。
- 🐾 自中国（包括港澳台）、意大利、法国、德国、西班牙、葡萄牙、芬兰、韩国、日本、美国、新西兰等11个国家和地区的知名品牌。
- 🐾 参观人数**41620**人，其中专业观众**5038**人。
- 🐾 携犬观众**2300**人。
- 🐾 支持单位北京中爱联合犬业俱乐部有限公司（CKU）、长三角犬业联盟、上海商业联合会等协会机构将组织其宠物行业的会员单位组团参观。
- 🐾 **100**多家海内外专业及公众媒体报道和推广。

展商分析

历经两年的培育发展，展会便吸引了大量业界龙头企业：玛氏（MarsChina）、皇家（Royal canin）、冠能、爱慕斯优卡（Eukanuba）、比瑞吉、佩蒂、巴西淘宝、波奇网、百万宝贝、珍食堡、香港普拉菲、宠爱商贸等来自中国（包括港澳台）、法国、德国、西班牙、芬兰、韩国、日本、美国、新西兰等9个国家和地区的知名品牌。

2013年展会数据分析

展会面积：12,000平方米
观众数量：41,620人次
专业观众：5,038人次
携犬观众：2,300人次
活体数量：2,800余只
犬类统计：近100多种类
参展国别和地区：来自全球9个国家和地区
媒体宣传：近100家专业及公众媒体报道、推广
官方微博：13,111个粉丝，2,000多条微博发布



展商高度评价

“现场吸引了众多的爱宠物人士前来犬博会观展，我们感谢主办方提供了这样一个专业的平台，为展商和宠物主人提供了近距离、面对面沟通交流的良好平台。”

玛氏 (Mars China)

“犬博会让我们更直接、近距离的接触高端消费者，了解此类消费者的心声；让我们下一步为服务消费者提供乐宠生活，提供了很好的反馈意见。”

佩蒂股份
上海禾仕嘉商贸有限公司

“我们借助犬博会这个平台来宣传我们品牌的知名度，让更多人能够认识到我们皇家的品牌地位。犬博会是非常成功的，我们表示祝贺并将持续关注 and 参与！”

皇家 (Royal canin)



观众分析

2012展会吸引了来自全球多个国家及地区的爱犬人士30068人，2013年增加了37.2%，达到41260人的超大规模，其中2012年携犬观众1700人次，2013年2300人次，增加了35.3%；专业观众两届共计10183人，观众如潮，盛况空前！上海国际犬博会已成为了犬业商界精英聚首，爱犬人士休闲聚会的最佳平台。

观众类别分析

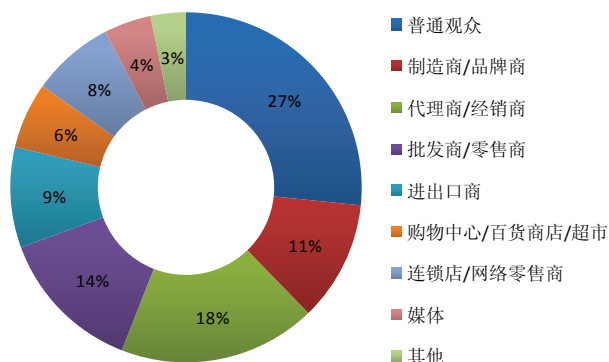

观众感兴趣的产品

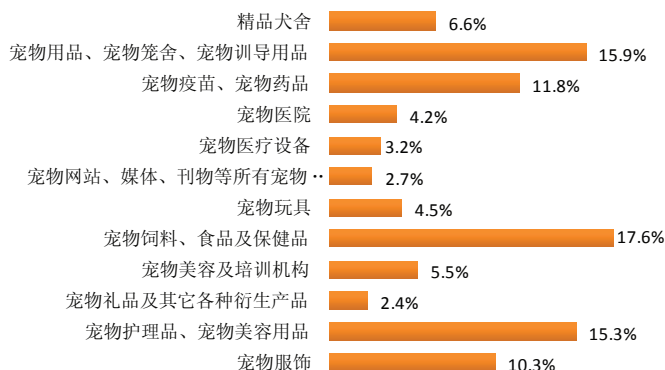



观众满意度调查

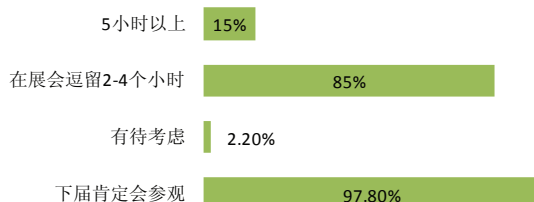

专业观众组织

- 🐾 上海国际犬博会拥有一批稳定的专业买家，2012、2013年共计专业观众10,183人
- 🐾 北京中爱联合犬业俱乐部有限公司（CKU）、长三角犬业联盟、上海商业联合会等协会机构组织了其犬业的会员单位组团参观
- 🐾 主办方组织邀请了犬业的经销商、批发商、进出口商、连锁店、商超等买家群体参观采购
- 🐾 作为华交会的承办单位，我们共享并组织了大量的中外买家资源
- 🐾 与国内外100多家专业媒体合作，做了大量的广告投放及报道工作

公众组织

- 🐾 通过历届的人气积累，上海国际犬博会已在犬业广为人知，2013年参观人数41620人
- 🐾 再度携手上海电视台星尚传媒，在展前、展中、展后进行了高密度、灵活性的播报和推广
- 🐾 展会前期宣传的报刊广告：申江服务导报、I时代地铁报、新民晚报
- 🐾 针对沪上中高档小区，我们引进了特能专业投递单页广告
- 🐾 通过微博、微信等新媒体的行业数据资源共享，进行宣传和推广

2014上海国际犬博会

——把握中国犬业发展的无限商机

中国犬业近年来发展迅猛，正以每年20%-30%的比例高速增长。截止到2012年年底养宠族群已覆盖了3300万中国家庭。中国犬业已进入快速发展的轨道，并逐渐与国际社会接轨。

上海国际犬博会创立于2012年3月，已连续成功的举办了两届。经过两年的发展，上海国际犬博会以其鲜明的特点：B2B、B2C、C2C & EVENTS相结合的全新体验式产业平台，坚持为企业和观众提供高品质的、高体验度的展会服务。

同时，上海的国际市场地位，决定了她是全球最新犬业技术产品进入中国的首选。犬博会在每年伊始的三月份于上海举行，它必将成为中国犬业经济行业各类精英聚首的最佳交流平台！

为什么选择上海国际犬博会？

- 🐾 以先进的办展理念，在两年内迅速获得犬业同仁一致认可
- 🐾 与100多家专业和大众媒体的合作，全方位推广犬博会
- 🐾 充满创意的现场乐活秀，精彩纷呈
- 🐾 众多全球顶级犬业制造商，经销商亮相犬博会
- 🐾 第三届中国犬业年度最佳经销商颁奖大会同期举行
- 🐾 新品发布及犬业最新发展趋势研讨会
- 🐾 多场贸易配对洽谈会在现场举行

展区设置

犬类食品及用品展示区

新品发布区

星宠秀及特种犬表演区

专业讲座及贸易配对洽谈区

观众互动区

世界名犬展示区

CKU专业比赛区

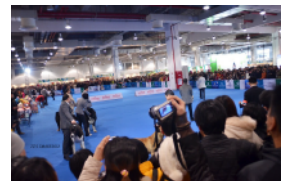



展品范围

- 宠物食品： 宠物主粮、宠物零食等
宠物用品： 宠物服装、宠物用具、宠物笼舍、宠物玩具、宠物护理品、宠物美容用品、宠物训导用品等
宠物医疗： 宠物医疗设备、宠物保健用品、宠物疫苗、宠物药品、宠物医院
宠物犬类： 精品犬舍纯种犬、护理犬、救助犬、导盲犬、警犬等
其它： 宠物杂志、宠物网站、宠物摄影、宠物俱乐部、宠物训练、宠物学校、宠物美容护理机构、宠物相亲团

参展费用

2013年8月30日之前报名的企业享受20%的政府补贴

国内企业	标准展位 (9M ²)	12000RMB/9M ²
	光地展位 (18M ² 起租)	1200RMB/M ²
海外企业	标准展位 (9M ²)	3000USD/9M ²
	光地展位 (18M ² 起租)	300USD/M ²

上海国际犬博会项目组



上海外经贸商务展览有限公司
SHANGHAI INTERNATIONAL TRADE PROMOTION CO.,LTD

地址：上海市天目西路511号锦程大厦12楼

邮编：200070

电话：0086-21-63539977

传真：0086-21-33030254

网址：www.dogexpo.com.cn

邮箱：dogexpo@dogexpo.com.cn

2014上海国际犬博会赞助及广告资源

“全犬种冠军赛”及“美容师资格考试”独家冠名赞助

独家冠名赞助本届展会全犬种冠军赛及美容师资格考试：《2014年CKU南方区全犬种国际冠军赛（CACIB）》、《2014年CKU上海全犬种冠军赛（CAC）》及《2014年上海CKU美容师资格认证考试》。

赞助商公司的名字、LOGO及将出现在比赛巨幅背景板及赛场围板上

致感谢词，赞助商为部分获奖选手颁奖

获得36平方米特优区光地展位一个

获得展会现场广告牌/吊旗一块

获得会刊彩色广告一页

获得展会官网软文介绍一篇

赞助费：人民币180,000元

大型宠物选秀活动“星宠秀”独家冠名赞助

独家冠名赞助大型宠物选秀活动“星宠秀”

赞助商公司的名字、LOGO及将出现在比赛巨幅背景板及赛场围板上

致感谢词，赞助商为部分获奖选手颁奖

获得36平方米特优区光地展位一个

获得展会现场广告牌/吊旗一块

获得会刊彩色广告一页

获得展会官网软文介绍一篇

赞助费：人民币 150,000元

大型宠物选秀活动“星宠秀”奖品赞助

赞助大型宠物选秀活动“星宠秀”获奖选手奖品

赞助商LOGO将出现在比赛巨幅背景重要位置

赞助商公司致感谢词，且为相应获奖选手颁奖

赞助费：礼品累计价值人民币 10,000元或以上

展会手提袋独家赞助

独家赞助在购票处派发的展会提袋

赞助商公司LOGO或广告将出现在提袋的一面，另一面为国际犬博会LOGO/广告

提袋的设计方案需经过大会主办单位最终审核通过

发放5,000份

赞助费：人民币 18,000(数量可按需增加，3元/份计)



礼品赞助

赞助提供在展会福袋礼品（限6家）

或独家赞助提供携犬观众入口登记处发放的参展礼品

赞助商标志及产品介绍将印制在随票派发的展会指南上。（限1个广告/赞助500份）

观众需至赞助商展位或其他指定地点盖章后，集满一定数量后至指定现场地点换取福袋

赞助费：福袋礼品限价值人民币 5元或以上/份，1000份起

携犬观众入口登记处礼品限拾便器、牵引绳、口罩，限独家赞助1800份

广告项目	规格	单价
会刊广告 140mm（宽）×210mm（高）	封底彩页	20000 元
	封二彩页	12000 元
	封三彩页	10000 元
	扉页彩页	8000 元
	内插彩页	6000 元
门票广告 96mm×210mm	门票正面加印 LOGO	8000 元/万张
现场广告	直幅广告	6000 元/个/展期
	气球广告	8000 元/个/展期
	拱形充气广告	10000 元/个/展期
	移动立牌广告(4m*5m)	8000 元/个/展期
	室内空中广告(2m*3m)	6000 元/个/展期
	下沉式广场 LED 屏 5.76m*3.84m	20000 元/展期

展位布置平面图

2014上海国际犬博会
2014年3月13-16日

DOG EXPO 2014
March 13-16, 2014

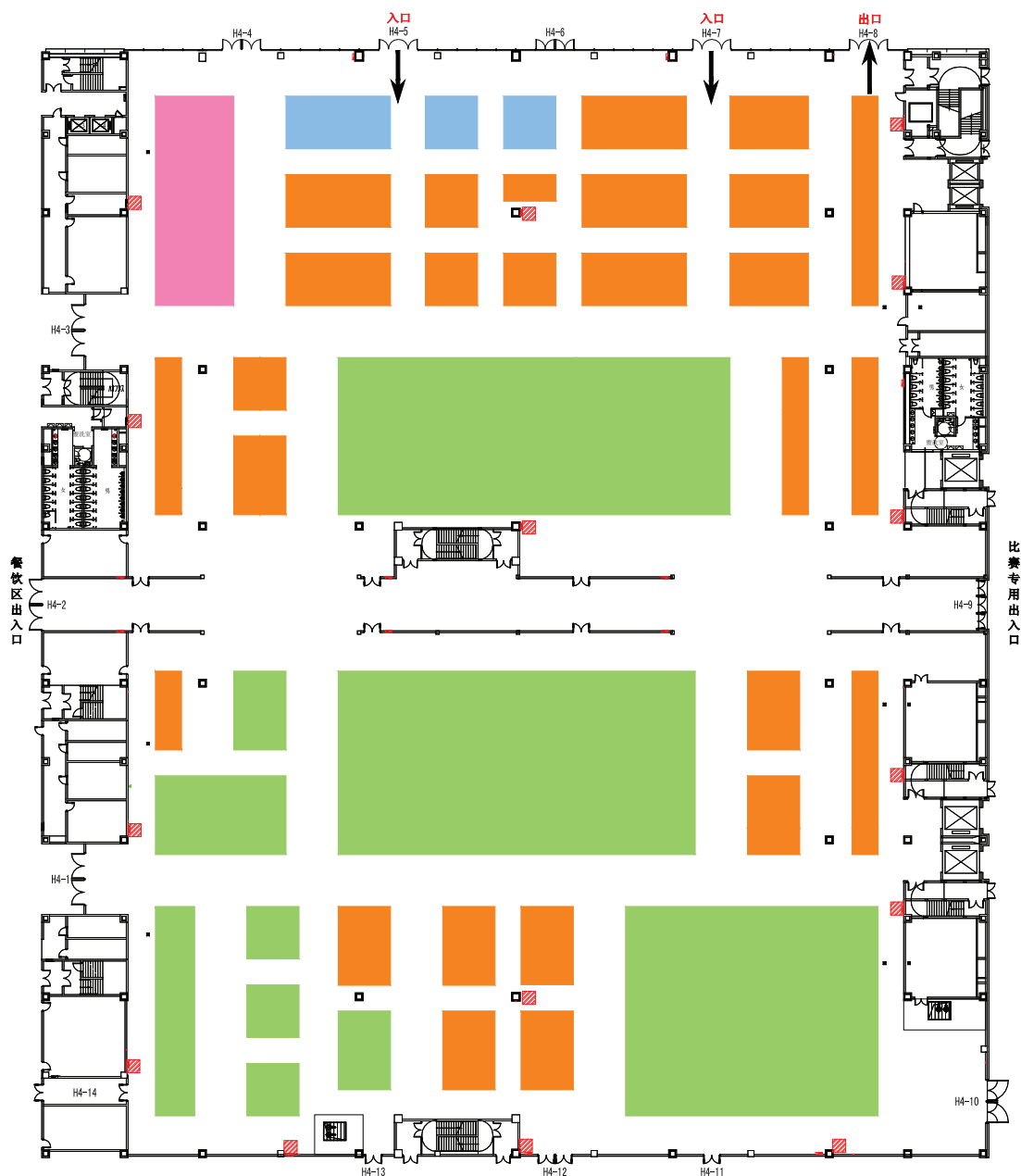

- 国内展区
- 海外展区
- 现场活动区
- 世界名犬展示区



参展申请表

请注意:

- 参展报名截止日期为2014年1月31日
- 在2013年8月30日之前报名的企业将享受20%的政府补贴

公司资料

公司名称(中文): _____

公司名称(英文): _____

地址: _____

城市: _____ 邮编: _____ 国家: _____

联系人: _____ 职位: _____

电话: _____ 传真: _____

电子邮件: _____ 网址: _____

参展品牌: _____

参展费用 (请在 内勾选, 并填写数量)

标准展位 (9M²): 国内展区 (RMB 12, 000RMB); 海外展区 (USD3000) _____ 个展位
(租赁单个标准展位如需转角位置, 加收转角费 RMB 1, 000元; 租赁多个标准展位则免收。)

光地展位 (18M²起租): 国内展区 (RMB 1200元 / M²); 海外展区 (USD300 / M²) _____ 平方米
(租赁光地展位免收转角费。)

展品范围 (请打勾)

- | | |
|--|--|
| <input type="checkbox"/> 宠物饲料、食品、保健品 | <input type="checkbox"/> 宠物活体 |
| <input type="checkbox"/> 宠物生活用品 | <input type="checkbox"/> 宠物洗浴及美容品 |
| <input type="checkbox"/> 宠物玩具 | <input type="checkbox"/> 宠物服饰 |
| <input type="checkbox"/> 宠物医疗及设备 | <input type="checkbox"/> 精品犬舍 |
| <input type="checkbox"/> 宠物美容及培训机构 | <input type="checkbox"/> 宠物网站、媒体、刊物等所有宠物相关产业 |
| <input type="checkbox"/> 其他 (请注明): _____ | |

公司印章: _____ 日期: _____

参展公司同意遵守国家法律及展会各项规定, 如有违反, 所造成的损失由参展公司自行承担。
本申请表作为代合同具相应法律效应。

此表传真或邮寄至 上海国际宠物犬博览会项目组

上海外经贸商务展览有限公司

地址: 上海市天目西路511号锦程大厦12楼

邮编: 200070

电话: 0086-21-6353 9977

传真: 0086-21-3303 0254

网址: www.dogexpo.com.cn



DOG EXPO 2014

2014上海国际犬博会

The 3rd Shanghai International Dog Expo 2014

2014年3月13-16日

展会场地：上海世博展览馆（原世博主题馆）

展会地址：上海浦东新区国展路1099号

展会面积：12,000平方米

主办单位：上海外经贸商务展览有限公司（ITPC）

支持单位：北京中爱联合犬业俱乐部有限公司（CKU）

长三角犬业联盟

浙江省小动物保护协会

上海市闵行区宠物行业协会

上海市畜牧兽医学会小动物医学分会

国际支持：世界犬业联盟（FCI）

美国宠物食品协会（PFI）

媒体特别支持：星尚传媒有限公司（SMG）

上海国际犬博会项目组



上海外经贸商务展览有限公司

SHANGHAI INTERNATIONAL TRADE PROMOTION CO.,LTD

地址：上海市天目西路511号锦程大厦12楼

邮编：200070

电话：0086-21-63539977

传真：0086-21-33030254

网址：www.dogexpo.com.cn

邮箱：dogexpo@dogexpo.com.cn

My Dog • My Family • My Life